



CONFIGURACION DE ESCANER
PARA
CORREO ELECTRONICO EN EQUIPOS
MX-M310

ENTRAMOS A MODO ADMINISTRADOR EN LA PAGINA DE CONFIGURACION DEL EQUIPO MX-M310

USUARIO admin

CLAVE Sharp

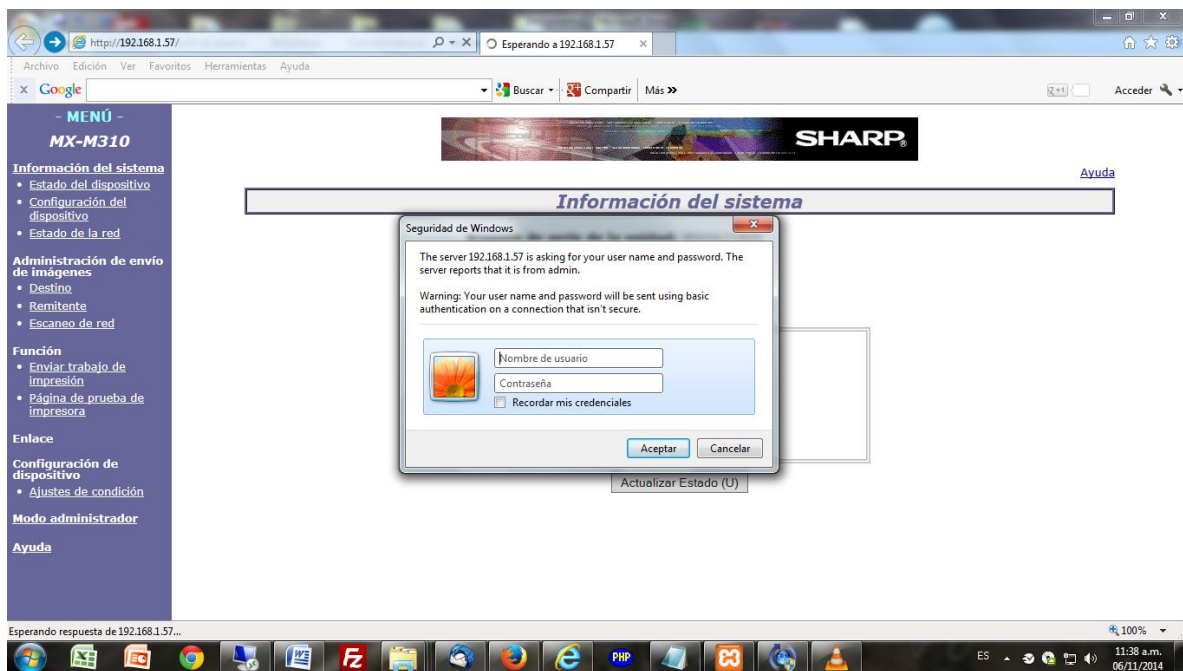



IR A PROTOCOLO PARA CONFIGURAR LA SECCION TCP/IP (LAS DEMAS SECCIONES PARA EVITAR TRAFICO SE PUEDE DESACTIVAR NETWORK/APPLETALK)

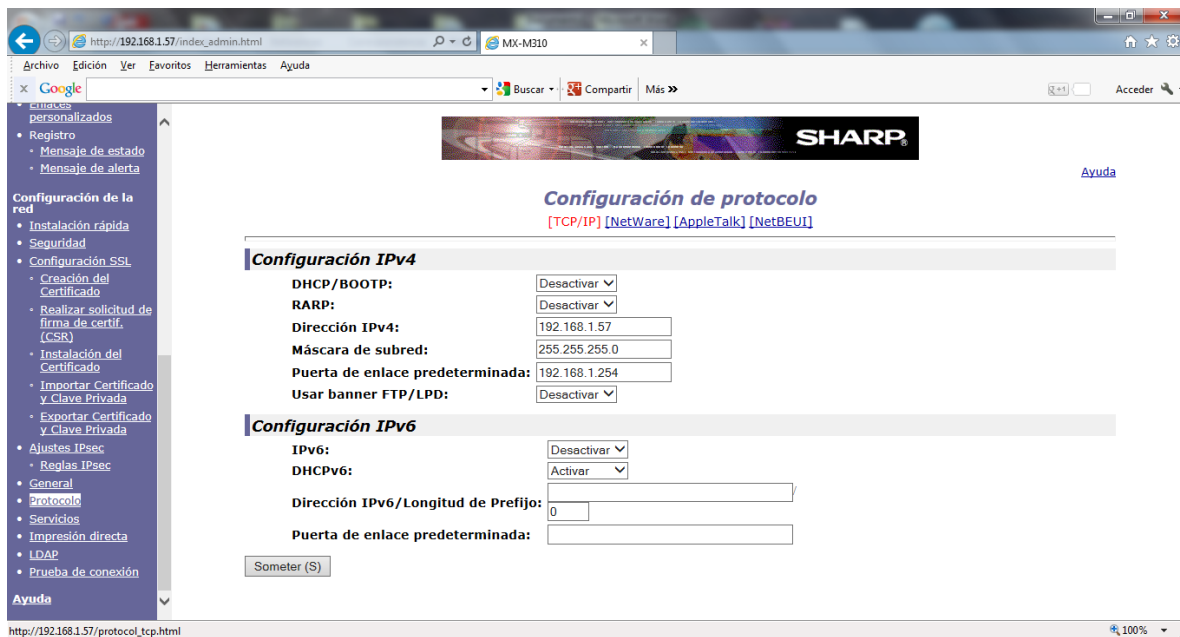

¿COMO SACAR EL VALOR DE LA PUERTA DE ENLACE PREDETERMINADA ?

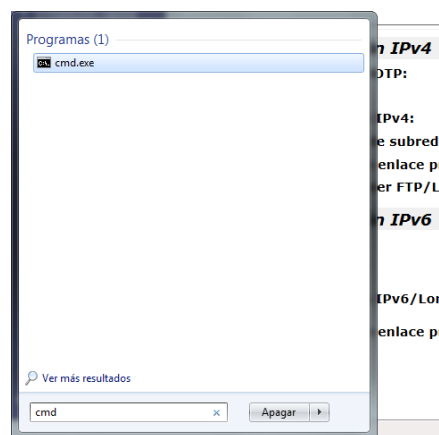

IR A INICIO DE LA PC WINDOWS Y EN LA PANTALLA DE EJECUTAR TECLEAMOS CMD Y DAMOS ENTER

NOS APARECERA UNA PANTALLA EN NEGRO EN LA CUAL TECLEAREMOS EL COMANDO IPCONFIG (SOLO EN EQUIPOS WINDOWS)

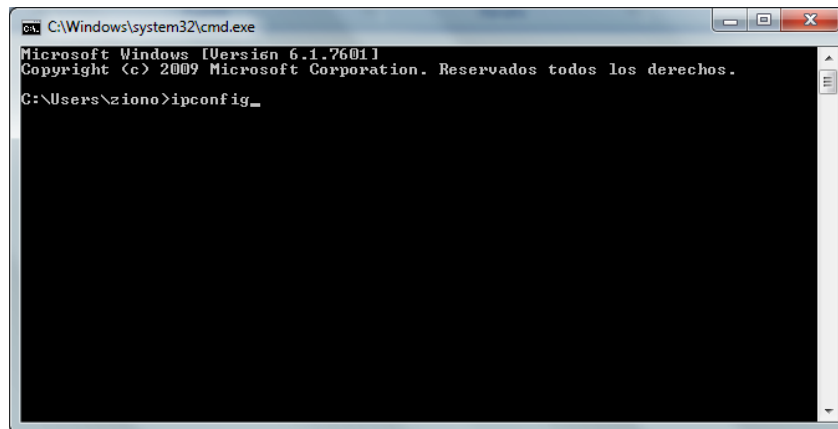

```
C:\Windows\system32\cmd.exe
Microsoft Windows [Versi3n 6.1.7601]
Copyright (c) 2009 Microsoft Corporation. Reservados todos los derechos.
C:\Users\ziano>ipconfig_
```

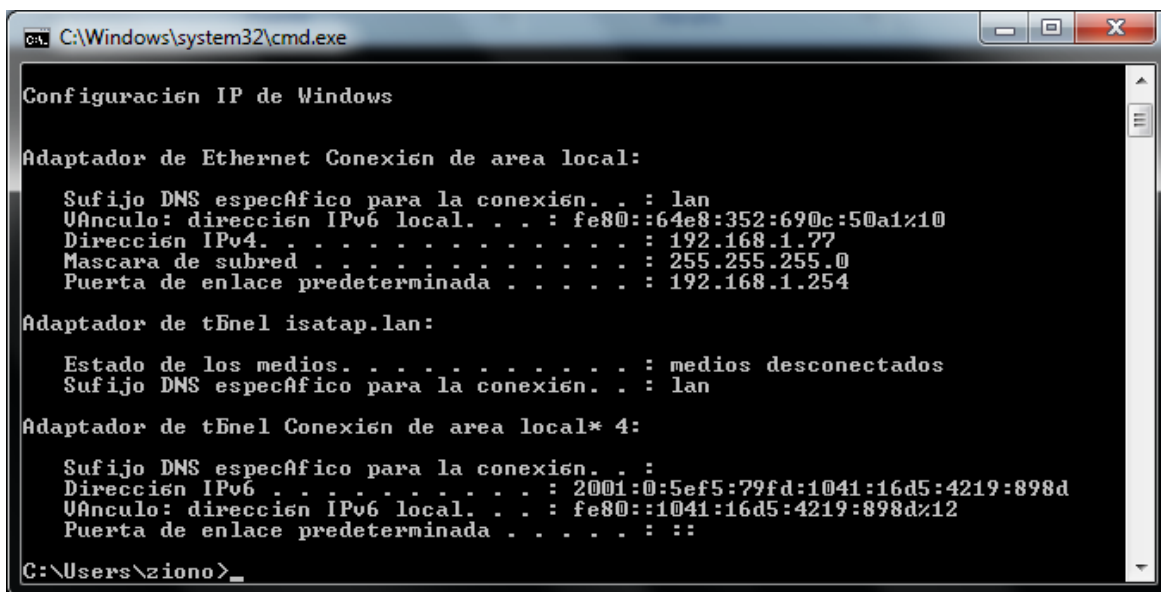

```
C:\Windows\system32\cmd.exe

Configuraci3n IP de Windows

Adaptador de Ethernet Conexi3n de area local:

    Sufijo DNS espec3fico para la conexi3n. . . : lan
    Vnculo: direcci3n IPv6 local. . . : fe80::64e8:352:690c:50a1%10
    Direcci3n IPv4. . . . . : 192.168.1.77
    Mascara de subred . . . . . : 255.255.255.0
    Puerta de enlace predeterminada . . . . . : 192.168.1.254

Adaptador de t3nel isatap.lan:

    Estado de los medios. . . . . : medios desconectados
    Sufijo DNS espec3fico para la conexi3n. . : lan

Adaptador de t3nel Conexi3n de area local* 4:

    Sufijo DNS espec3fico para la conexi3n. . . :
    Direcci3n IPv6 . . . . . : 2001:0:5ef5:79fd:1041:16d5:4219:898d
    Vnculo: direcci3n IPv6 local. . . : fe80::1041:16d5:4219:898d%12
    Puerta de enlace predeterminada . . . . . : ::

C:\Users\ziano>_
```

PROCEDIMIENTO EN MAC PARA OBTENER EL VALOR DE LA PUERTA DE ENLACE

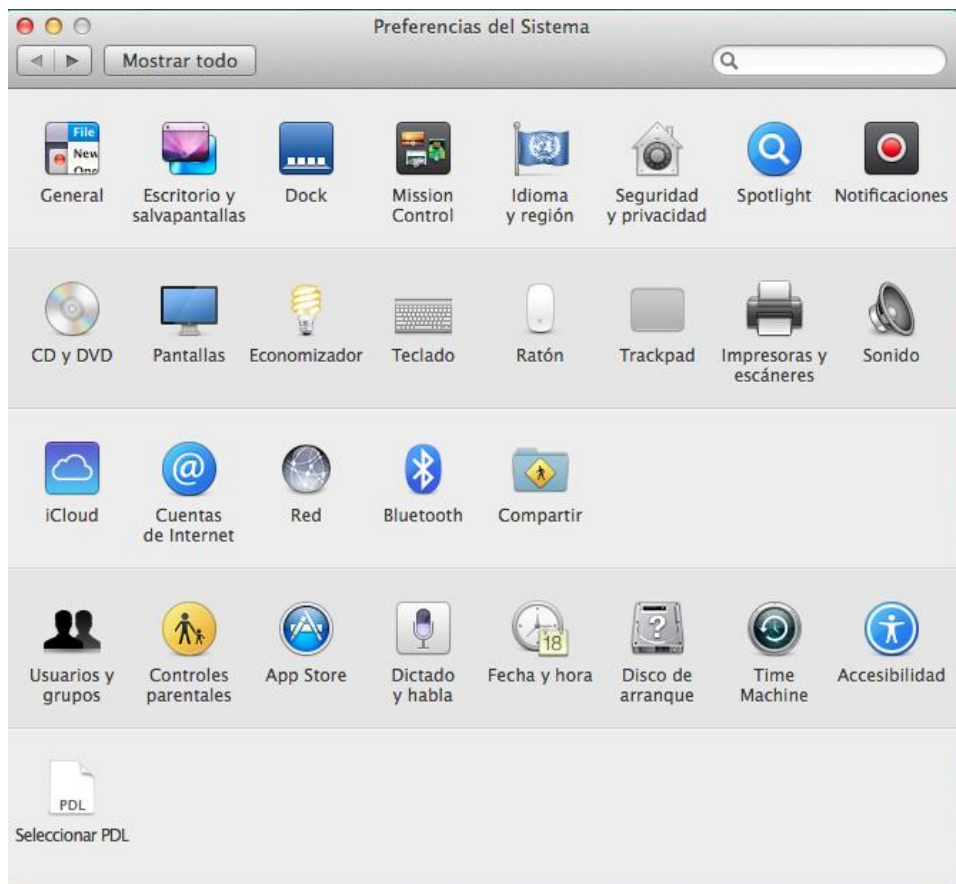
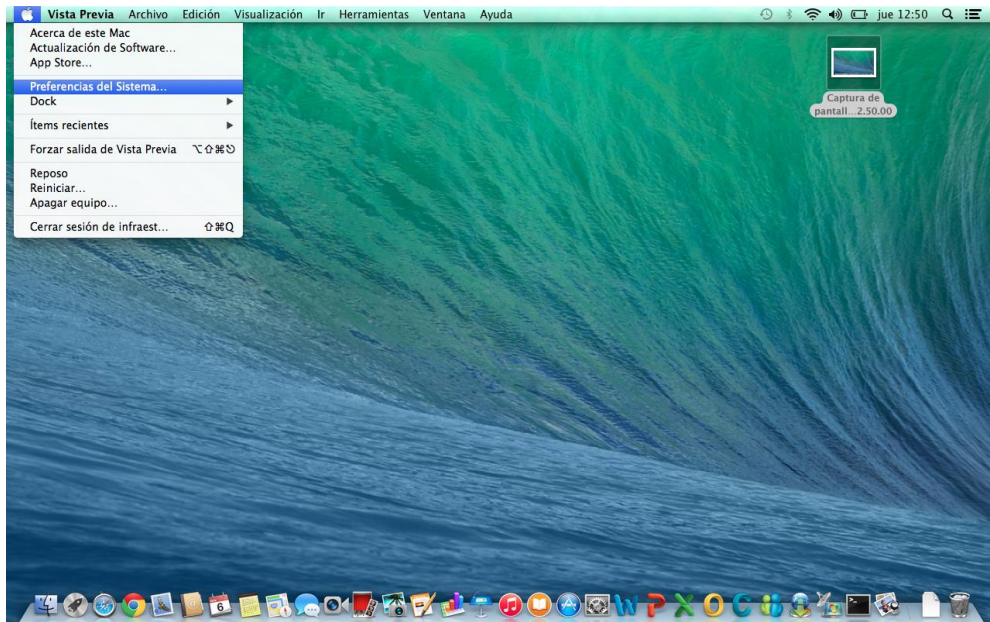

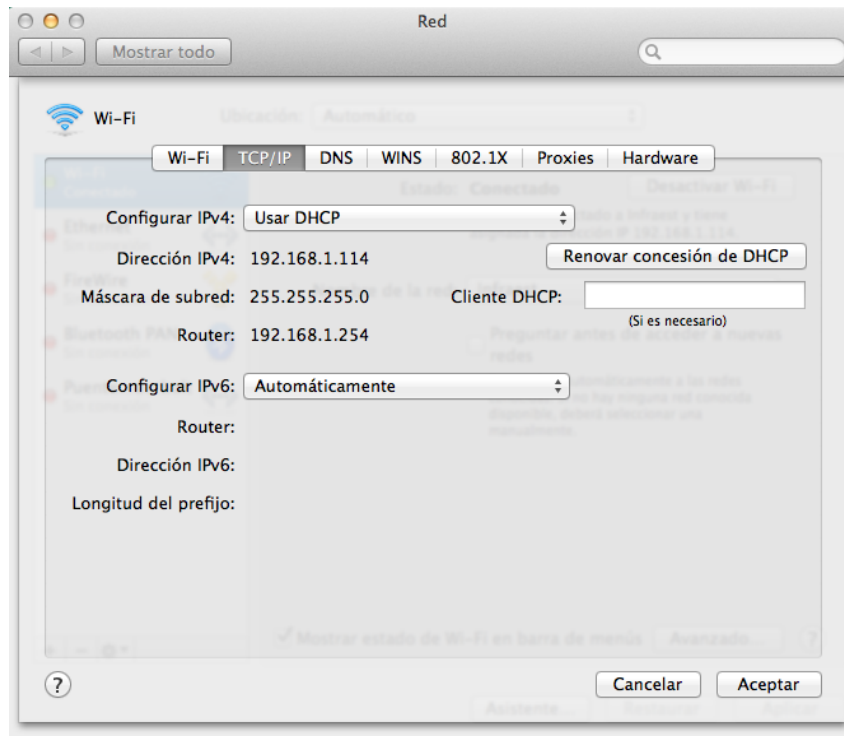
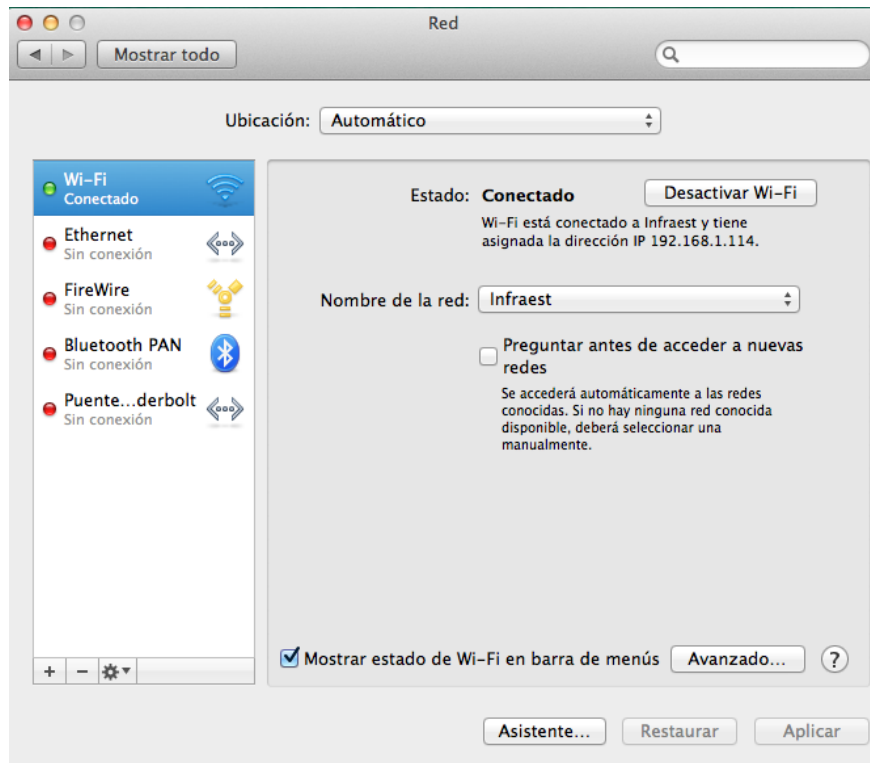

CONFIGURAMOS EL VALOR DE DNS EL CUAL ES EL MISMO POR LO GENERAL QUE LA PUERTA DE ENLACE EN WINDOWS O ROUTER EN MAC

(O COLOCAR LOS VALORES QUE EL CLIENTE PROPORCIONE)

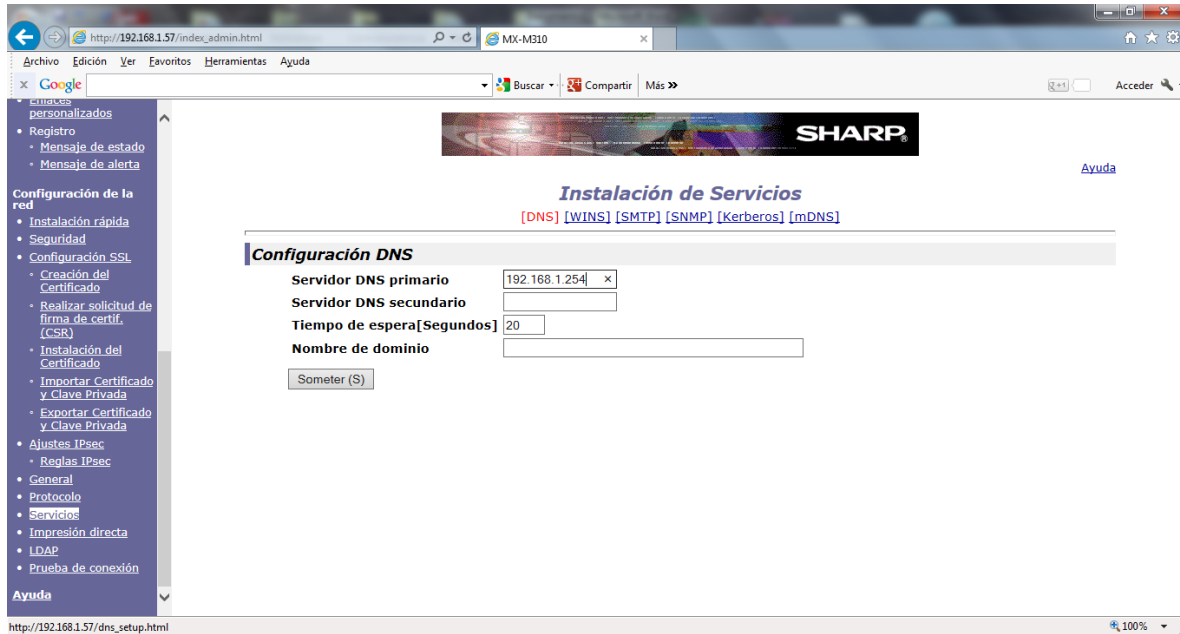

TECLEMOS EL DOMINIO DE alesi.com.mx O EL DOMINIO QUE EL CLIENTE PROPORCIONE



PARA UN CORRECTO FUNCIONAMIENTO COLOCAMOS EL VALOR DEL NOMBRE DEL SERVIDOR DE CORREO POR SU IP , PARA ESTO HACEMOS PING AL NOMBRE DEL SERVIDOR DE CORREO DE mail.alesi.com.mx O EL NOMBRE DEL SERVIDOR QUE EL CLIENTE PROPORCIONE

```
C:\Windows\system32\cmd.exe
Microsoft Windows [Versión 6.1.7601]
Copyright (c) 2009 Microsoft Corporation. Reservados todos los derechos.

C:\Users\ziona>ping mail.alesi.com.mx

Haciendo ping a alesi.com.mx [174.36.49.130] con 32 bytes de datos:
Respuesta desde 174.36.49.130: bytes=32 tiempo=98ms TTL=55
Respuesta desde 174.36.49.130: bytes=32 tiempo=95ms TTL=55
Respuesta desde 174.36.49.130: bytes=32 tiempo=103ms TTL=55
Respuesta desde 174.36.49.130: bytes=32 tiempo=98ms TTL=55

Estadísticas de ping para 174.36.49.130:
    Paquetes: enviados = 4, recibidos = 4, perdidos = 0
            (0% perdidos),
    Tiempos aproximados de ida y vuelta en milisegundos:
        Máximo = 95ms, Máximo = 103ms, Media = 98ms

C:\Users\ziona>_
```

LA CUENTA QUE USAMOS PARA AUTENTICARNOS EN EL SERVIDOR DE CORREO ES
contadores@alesi.com.mx CON CLAVE soporte

SHARP

Instalación de Servicios

[\[DNS\]](#) [\[WINS\]](#) [\[SMTP\]](#) [\[SNMP\]](#) [\[Kerberos\]](#) [\[mDNS\]](#)

Configuración SMTP

Servidor SMTP primario	174.36.49.130
Servidor SMTP secundario	
Número de puerto	26
Tiempo de espera [Segundos]	20
Dirección de respuesta	contadores@alesi.com.mx
Zona horaria	((GMT-06:00) Ciudad de México, Tegucigalpa)
Habilitar SSL	<input checked="" type="checkbox"/>
Autenticación SMTP	<input checked="" type="checkbox"/>
Nombre de usuario	contadores@alesi.com.mx
Contraseña	••••••••
	<input checked="" type="checkbox"/> Cambiar contraseña
POP before SMTP	<input type="checkbox"/>
Servidor POP3	
Número de puerto	110

GUARDAMOS LOS CAMBIOS Y PROCEDEMOS A PROBAR LOS VALORES SOMETIDOS

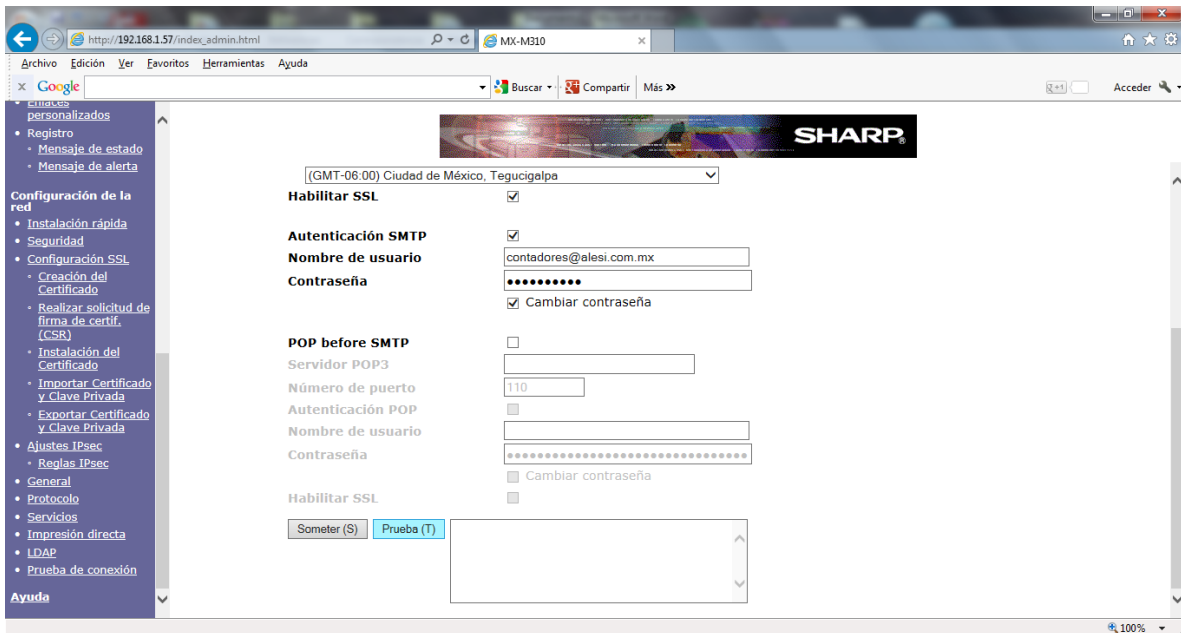

NOS TENDRA QUE RESPONDER CON UN MENSAJE COMO APARECE EN LA IMAGEN ESTE LOGUEO PUEDE TARDAR UN POCO

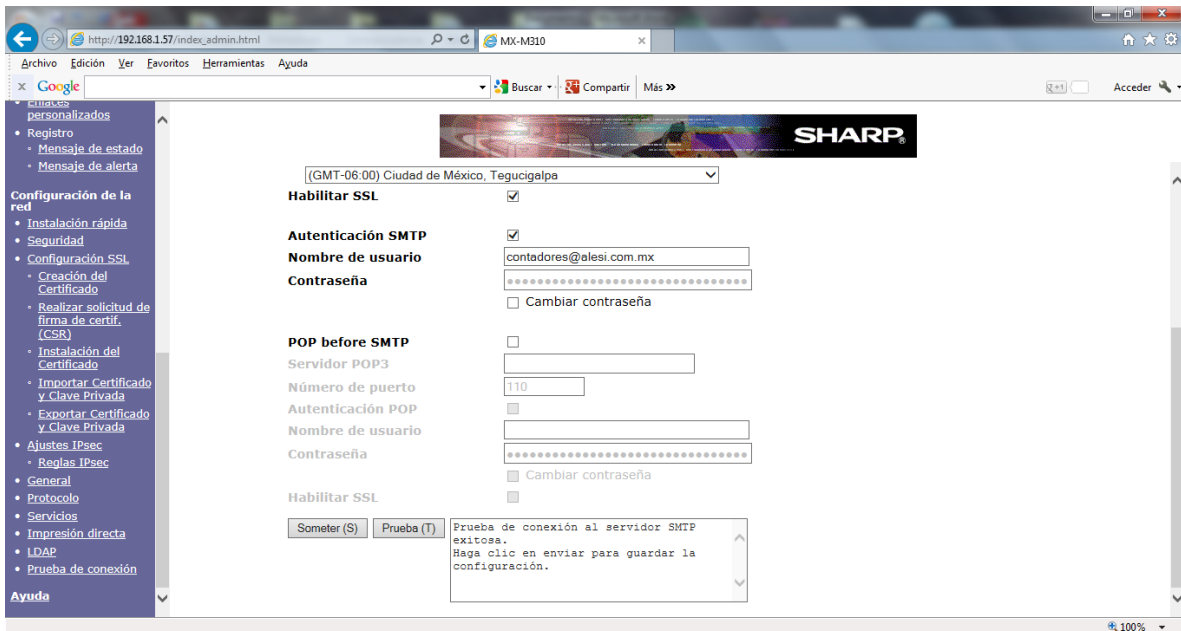

PROCEDEMOS A CONFIGURAR EL REMITENTE DEL CORREO ELECTRONICO

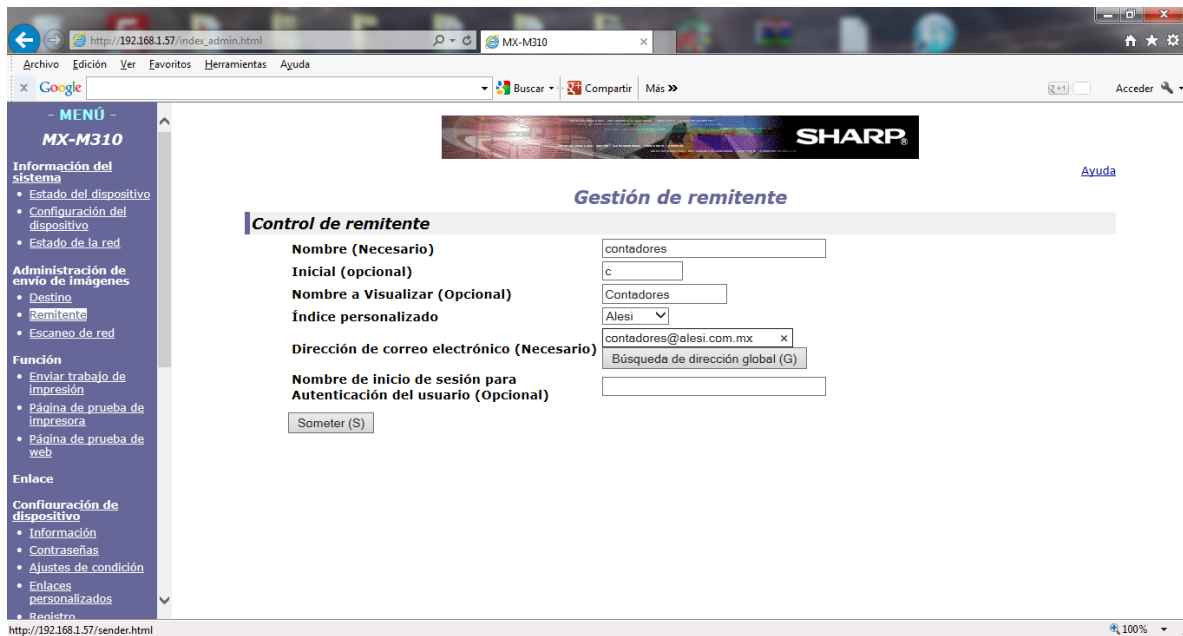

Y ENSEGUIDA DAMOS DE ALTA LOS DESTINOS ADONDE QUEREMOS QUE LLEGUE NUESTRO CORREO CON LAS IMÁGENES ESCANEADAS

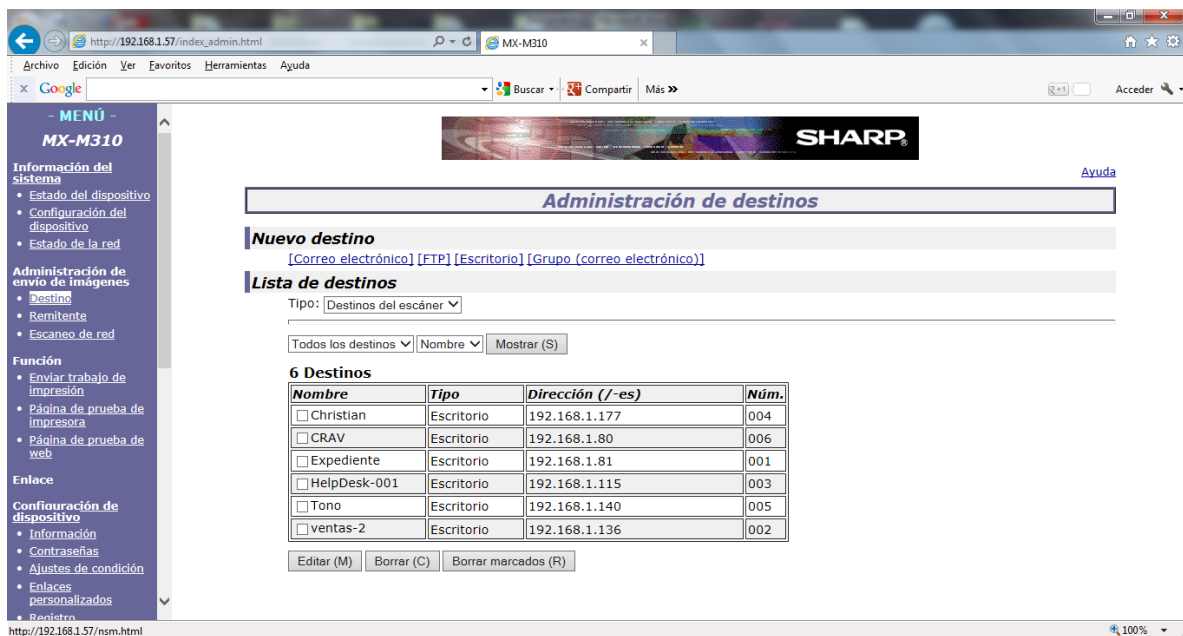

http://192.168.1.57/index_admin.html

MX-M310

Archivo Edición Ver Favoritos Herramientas Ayuda

Google

Buscar Compartir Más

Acceder

MENÚ - MX-M310

Información del sistema

- Estado del dispositivo
- Configuración del dispositivo
- Estado de la red

Administración de envío de imágenes

- Destino
- Remitente
- Escaneo de red

Función

- Enviar trabajo de impresión
- Página de prueba de impresora
- Página de prueba de web

Enlace

Configuración de dispositivo

- Información
- Contraseñas
- Ajustes de condición
- Enlaces personalizados
- Registro

SHARP

Administración de destinos

[Correo electrónico] [FTP] [Escritorio] [Grupo (correo electrónico)]

Control de destino a correo electrónico

Nombre (Necesario) servicio

Inicial (opcional) s

Nombre a Visualizar (Opcional) demo

Índice personalizado Alesi

☐ De uso frecuente

Dirección de correo electrónico (Necesario) silkae3@yahoo.com.mx

☐ También añade la lista de remitentes.

Nombre de inicio de sesión para Autenticación del usuario (Opcional)

100%

http://192.168.1.57/index_admin.html

MX-M310

Archivo Edición Ver Favoritos Herramientas Ayuda

Google

Buscar Compartir Más

Acceder

MENÚ - MX-M310

Información del sistema

- Estado del dispositivo
- Configuración del dispositivo
- Estado de la red

Administración de envío de imágenes

- Destino
- Remitente
- Escaneo de red

Función

- Enviar trabajo de impresión
- Página de prueba de impresora
- Página de prueba de web

Enlace

Configuración de dispositivo

- Información
- Contraseñas
- Ajustes de condición
- Enlaces personalizados
- Registro

SHARP

Administración de destinos

Nuevo destino

[Correo electrónico] [FTP] [Escritorio] [Grupo (correo electrónico)]

Lista de destinos

Tipo: Destinos del escáner

Todos los destinos Nombre Mostrar (S)

6 Destinos

Nombre	Tipo	Dirección (/es)	Núm.
<input type="checkbox"/> Christian	Escritorio	192.168.1.177	004
<input type="checkbox"/> CRAV	Escritorio	192.168.1.80	006
<input type="checkbox"/> Expediente	Escritorio	192.168.1.81	001
<input type="checkbox"/> HelpDesk-001	Escritorio	192.168.1.115	003
<input type="checkbox"/> Tono	Escritorio	192.168.1.140	005
<input type="checkbox"/> ventas-2	Escritorio	192.168.1.136	002

http://192.168.1.57/scan_email_profile.html

100%

http://192.168.1.57/index_admin.html

MX-M310

Archivo Edición Ver Favoritos Herramientas Ayuda

Google

Buscar Compartir Más

Acceder

MENÚ

MX-M310

Información del sistema

- Estado del dispositivo
- Configuración del dispositivo
- Estado de la red

Administración de envío de imágenes

- Destino
- Remitente
- Escanéo de red

Función

- Enviar trabajo de impresión
- Página de prueba de impresora
- Página de prueba de web

Enlace

Configuración de dispositivo

- Información
- Contraseñas
- Ajustes de condición
- Enlaces personalizados
- Registro

Administración de destinos

[Ayuda](#)

Nuevo destino

[\[Correo electrónico\]](#) [\[FTP\]](#) [\[Escritorio\]](#) [\[Grupo \(correo electrónico\)\]](#)

Lista de destinos

Tipo:

Todos los destinos Nombre Mostrar (S)

7 Destinos

Nombre	Tipo	Dirección (/es)	Núm.
<input type="checkbox"/> Christian	Escritorio	192.168.1.177	004
<input type="checkbox"/> CRAV	Escritorio	192.168.1.80	006
<input type="checkbox"/> Expediente	Escritorio	192.168.1.81	001
<input type="checkbox"/> HelpDesk-001	Escritorio	192.168.1.115	003
<input type="checkbox"/> servicio	Correo electrónico	silkae3@yahoo.com.mx	007
<input type="checkbox"/> Tono	Escritorio	192.168.1.140	005
<input type="checkbox"/> ventas-2	Escritorio	192.168.1.136	002

Editar (M) Borrar (C) Borrar marcados (R)

100%

PROCEDEMOS A ESCANER UNA IMAGEN AL DESTINO DE CORREO ELECTRONICO CONFIGURADO

Bandeja de en... Re: pagina ... x Re: Contac... x FACTURA ... x RECIBOS T... x Dudas - Ba... x Re: pagina ... x Re: Cotizac... x Restablece... x

Archivo Editar Ver Ir Mensaje Herramientas Ayuda

Recibir Redactar Charlar Direcciones Etiqueta Filtro rápido

Buscar... <Ctrl+K>

Filtrar estos mensajes... <Ctrl+Mayús+K>

Carpetas locales

- Correo Alesi (1799)
- Correo Yahoo
- Bandeja de entrada (1)
- Borradores
- Enviados (2)
- Archivos (1698)
- 2014
- Papelera (252)
- crmialesi@gmail.com
- copyserv@alesicopy.com (2)
- remover@alesicopy.com (1)

Filtro rápido: * * * * *

Asunto Remitente Fecha

Imagen escaneada de MX-M310 <contadores@alesi.com... 01:00 p.m.

Sin leer: 1 Total: 1

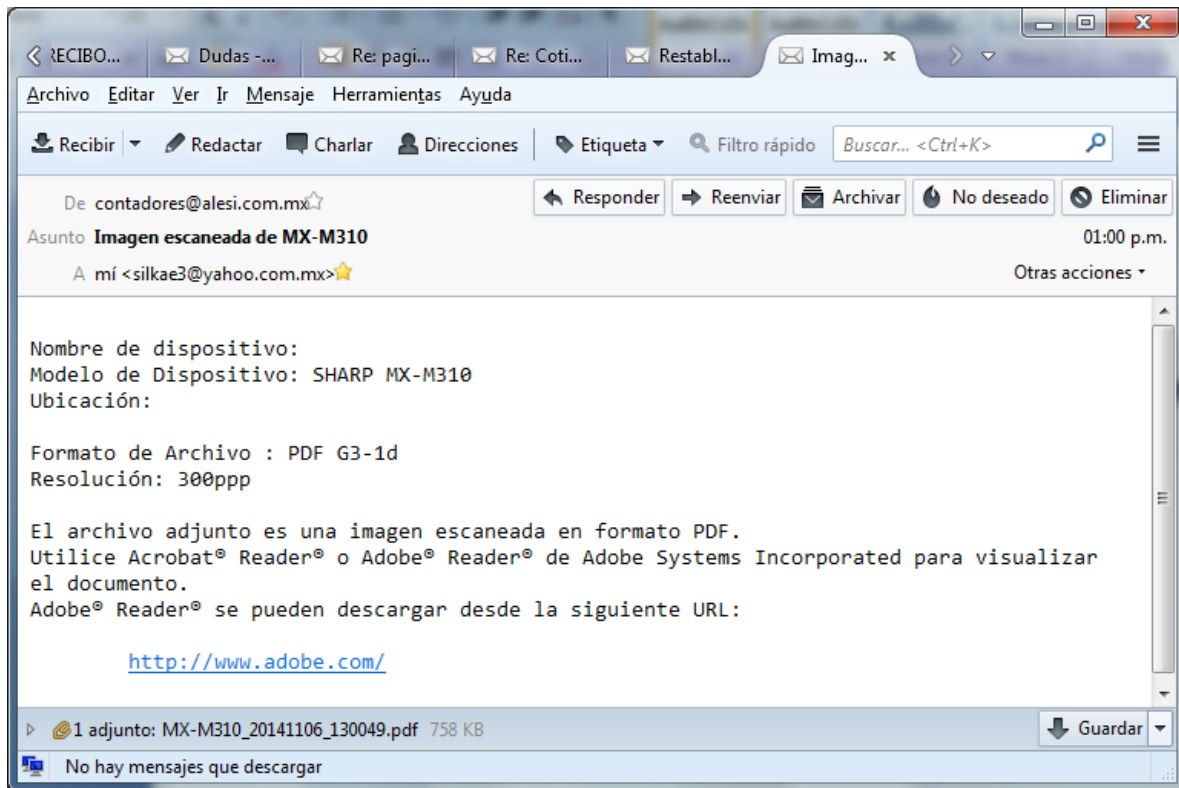

SI QUEREMOS QUE APAREZCAN LOS VALORES DEL NOMBRE DEL DISPOSITIVO Y UBICACIÓN DEL EQUIPO CONFIGURAMOS LA SIGUIENTE SECCION

