

InstallShield Wizard [X]

Contrato de licencia

Lea cuidadosamente el acuerdo de licencia siguiente.

Presione la tecla AV PÁG para ver el resto del acuerdo.

LICENCIA de software del Kit de expansión de copiadora digital de red :

LEA ATENTAMENTE ESTA LICENCIA ANTES DE USAR EL SOFTWARE. EL USO DEL SOFTWARE IMPLICA LA ACEPTACIÓN DE LOS TÉRMINOS DE ESTA LICENCIA.

1. Licencia. El software de aplicación, demostración, sistema y de otra índole que acompaña a esta Licencia, tanto en disco como en memoria de sólo lectura o en cualquier otro soporte (el Software), así como la documentación relacionada, están sujetos a la licencia de SHARP. Usted es propietario del disco en el que está grabado el

¿Acepta todos los términos especificados en el acuerdo de licencia? Si elige No, se cerrará el programa de instalación. Para realizar la instalación de Sharpdesk debe aceptar el acuerdo.

InstallShield

< Atrás Sí No

Asistente de InstallShield [X]

Información del cliente

Introduzca la información necesaria.

Introduzca su nombre, el nombre de la organización para la que trabaja y el número de serie del producto.

Nombre de usuario:
admin

Nombre de organización:

Número de serie:
L033 – B1163B – 2P002855

InstallShield

< Atrás Siguiente > Cancelar

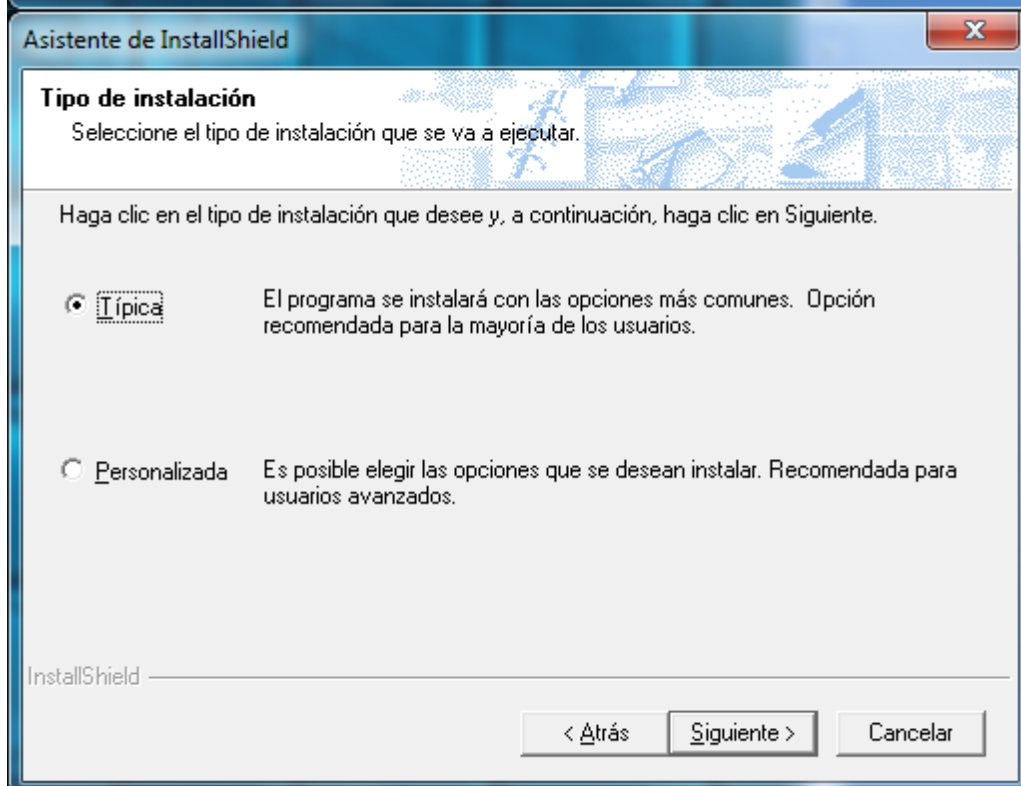
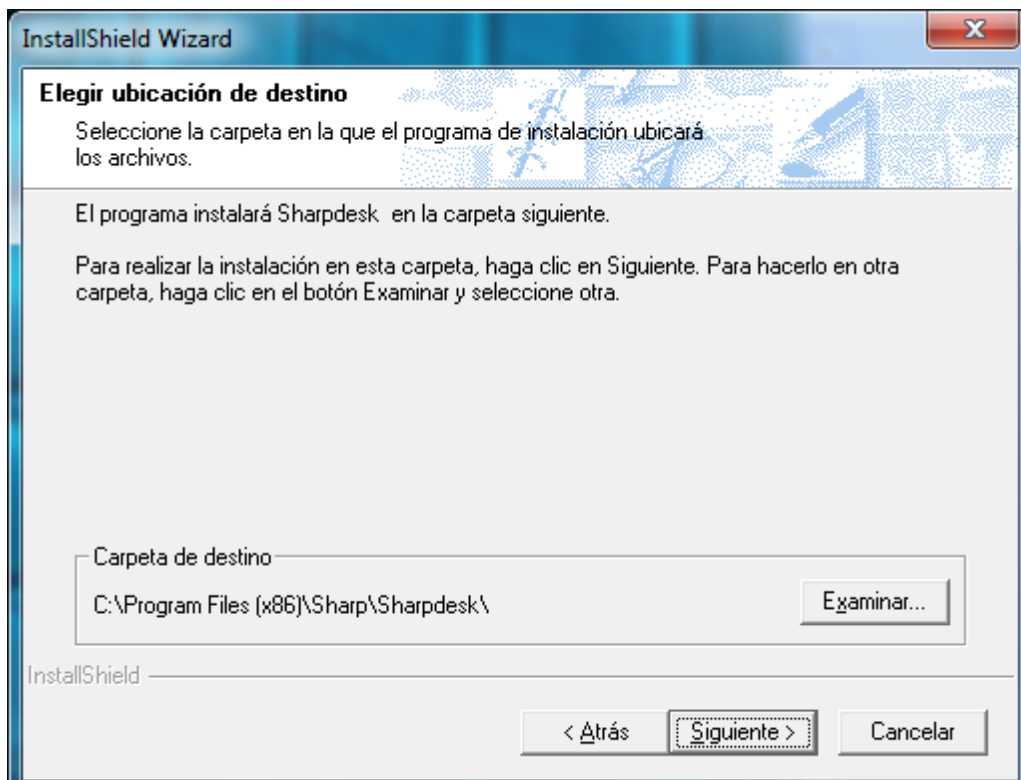

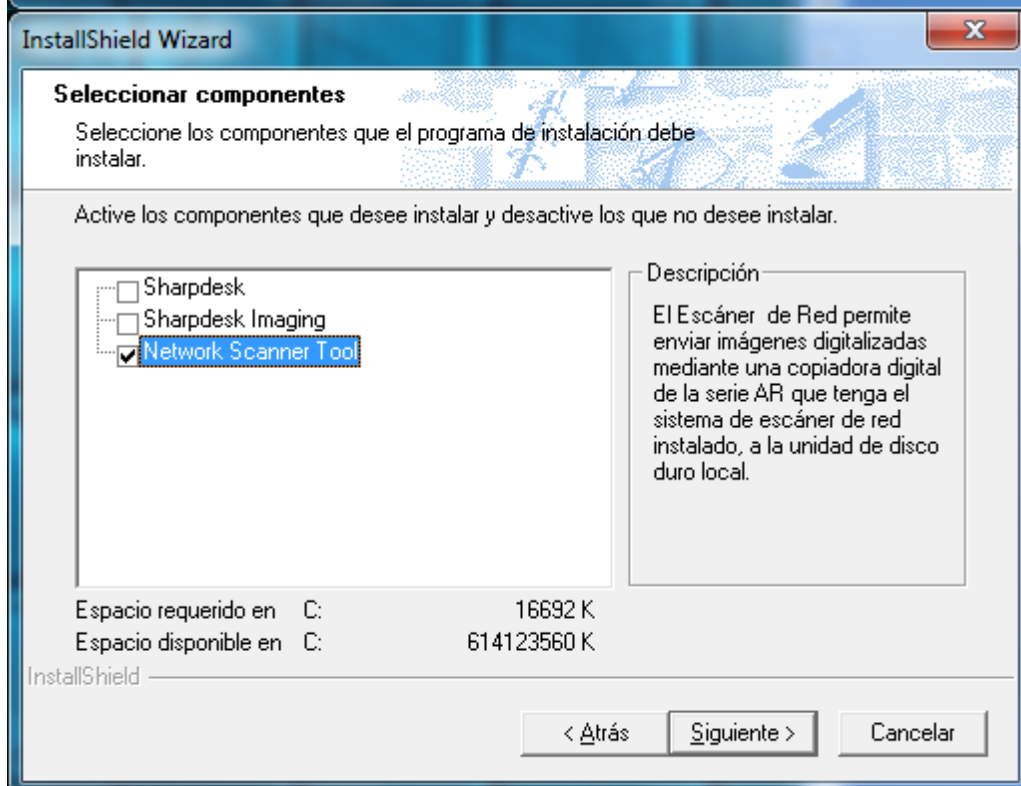
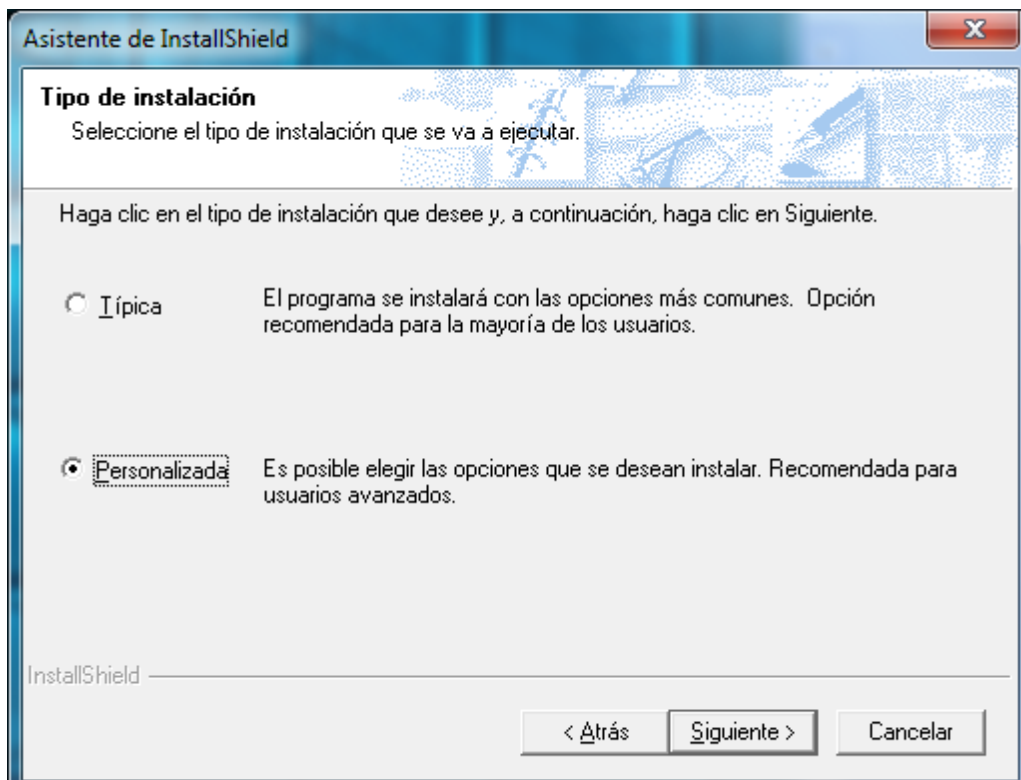

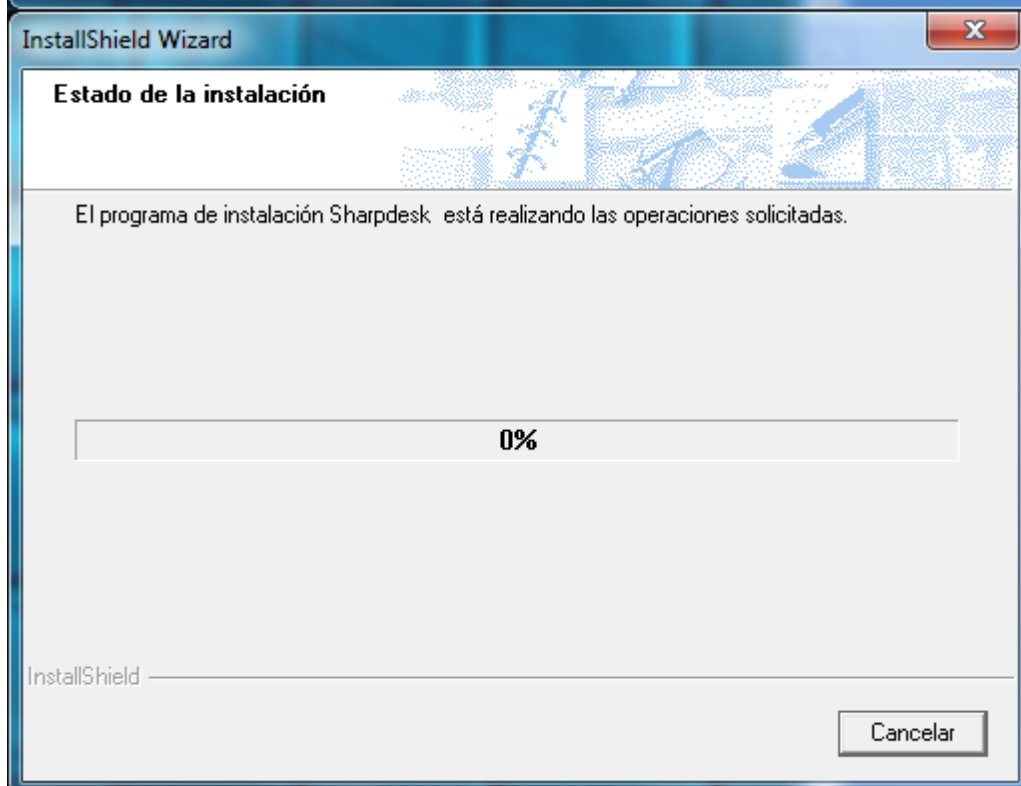
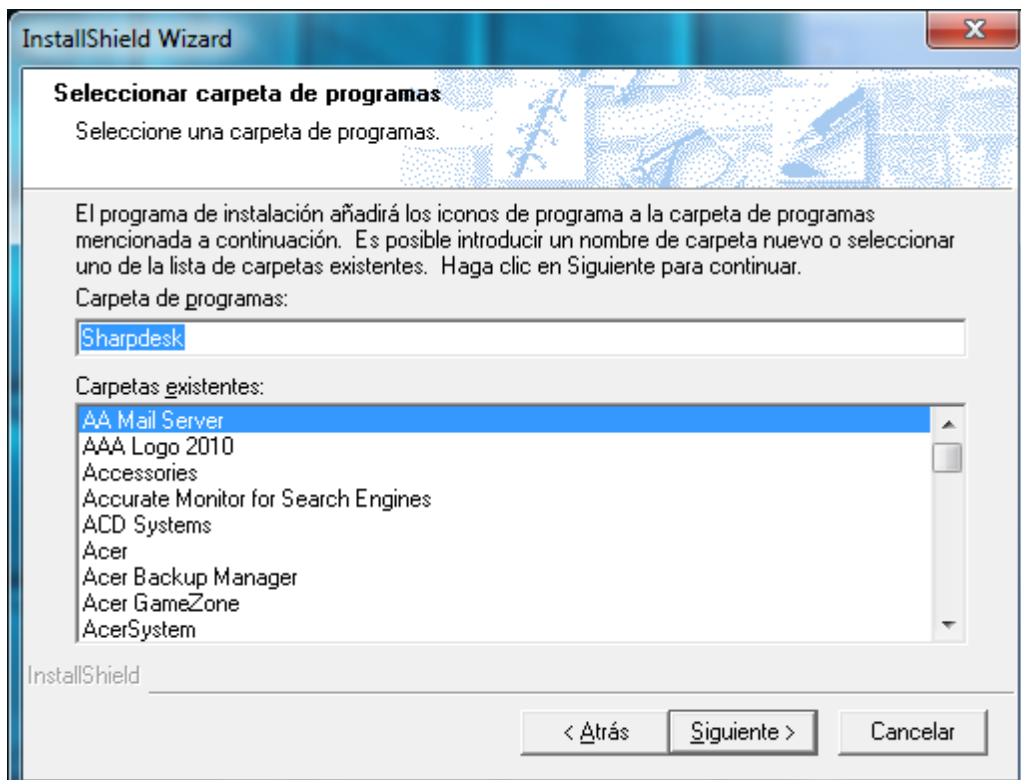

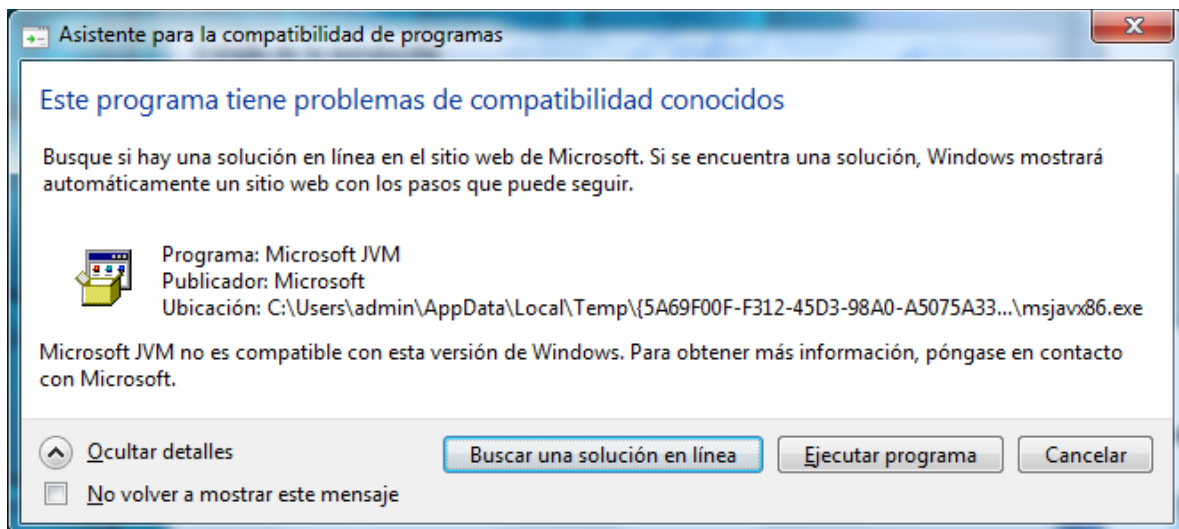
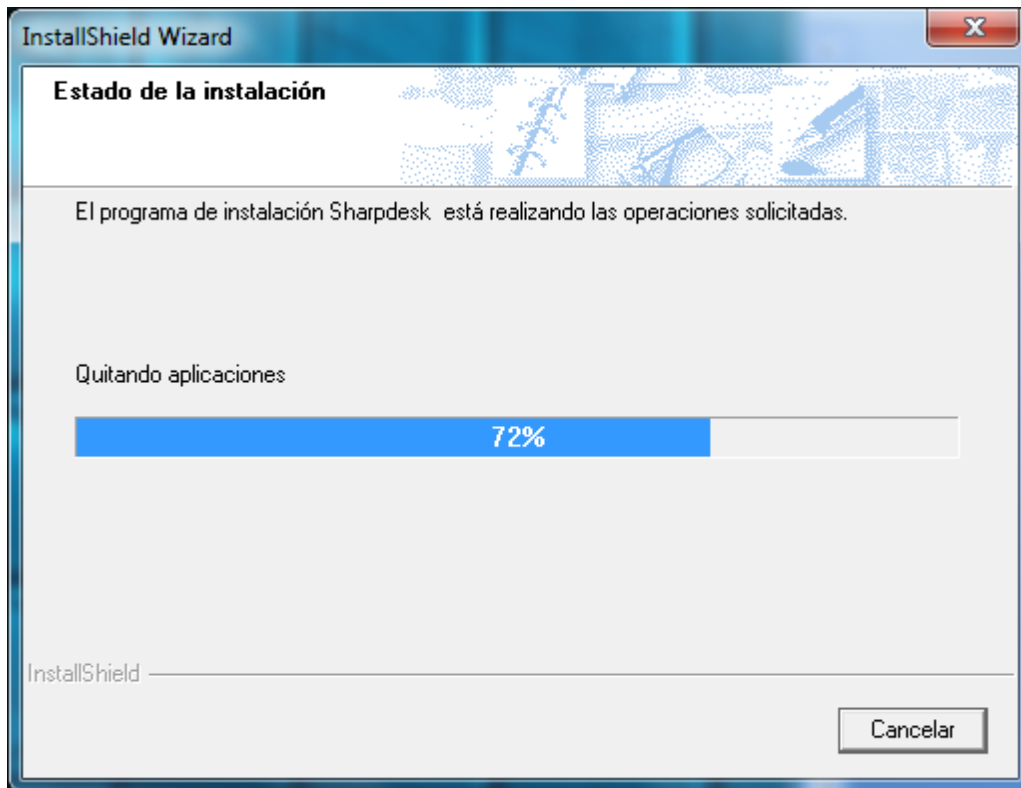

InstallShield Wizard



InstallShield Wizard

InstallShield Wizard ha instalado Sharpdesk con éxito. Antes de utilizar el programa, es necesario reiniciar el equipo.

☒ Sí, deseo reiniciar el equipo ahora.

☐ No, reiniciaré el equipo más tarde.

Retire todos los discos de las unidades y, a continuación, haga clic en Finalizar para completar el programa de instalación.

< Atrás

Finalizar

Cancelar